

# arquitetura & a revista para construir ou reformar sua casa construção

www.arquiteturaconstrucao.com.br

**MATERIAIS DE  
DEMOLIÇÃO**  
Acerte na compra

  
Abril  
Março  
de 2003  
R\$ 7,20

**APARTAMENTO**  
Pintura de tacos,  
aquário, passa-pratos.  
As boas idéias  
de uma reforma

**PISOS DE RESINA**  
São lindos! E ainda  
prometem aplicação  
e limpeza fáceis

**GRÁTIS!**

Um mapa para  
você visitar a  
Feicon, feira  
da construção



**Varandas e  
beirais largos:**  
esta casa  
tembra o colonial  
brasileiro

**14 fachadas**



**Uma fonte  
de inspiração  
para você  
encontrar a casa  
de seus sonhos**

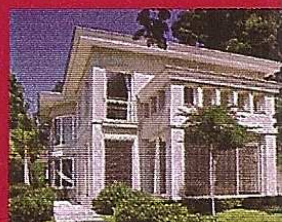
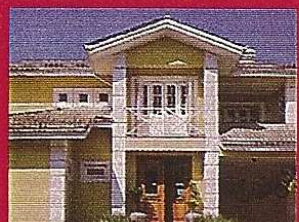





ABÉLIA (*Abelia grandiflora*)  
Só esmaece na primavera.  
Como alcança 2 m de altura, é muito  
usada ladeando muros e cercas.



# Fáceis de cuidar



**GARDÊNIA** (*Gardenia jasminoides*)  
Conhecida ainda como jasmim-do-cabo, dá flores cheirosas na primavera e no verão e atinge 1,60 m.

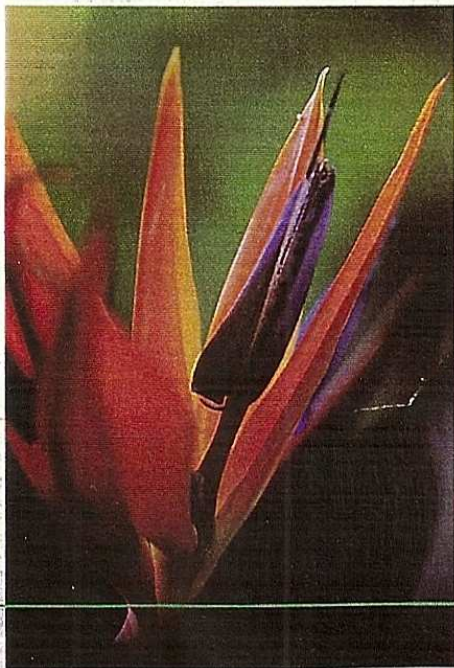

**ESTRELÍTZIA** (*Strelitzia reginae*)  
Bonita o ano todo, esta planta de origem africana também se desenvolve no vaso. Mede até 1,20 m.

Elas duram, florescem quase o ano todo e não precisam ser replantadas. Poda, só para ajustar o formato e embelezá-las ainda mais. A única exigência: água. Quem resiste?

Muitas das flores desta reportagem, selecionadas com a orientação da engenheira agrônoma Helena Lagoa, enfeitam canteiros públicos. Ou seja, são mesmo resistentes. As mudas pedem adubação no mínimo a cada três meses (no vaso) ou uma vez por ano (no solo). Com poucas exceções, preferem muito sol e cultivo no chão. “Ao planejar o jardim, escolha poucas espécies e organize-as em altura crescente”, ensina Helena. “Arbustos ficam bem junto a muros ou isolados em gramados, forrações funcionam como bordas e revestimento do solo, e herbáceas fazem a transição entre as duas.”

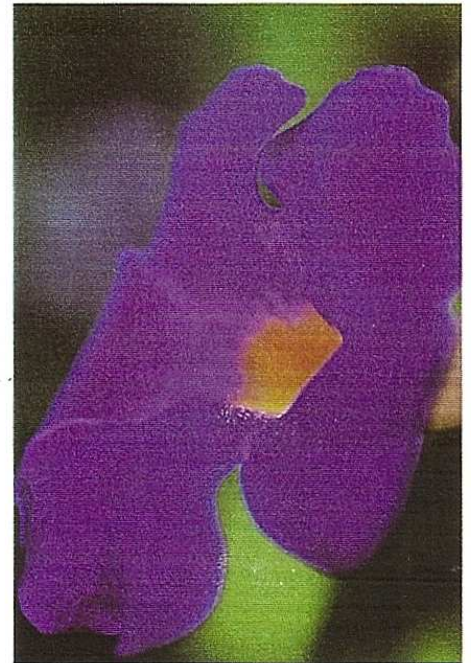

**TUMBÉRGIA** (*Thunbergia erecta*)  
Sempre florida, chega a 2 m e fica bem junto a muros. Aceita sol ou meia-sombra.



**BELA-EMÍLIA** (*Plumbago capensis*)  
Não desabrocha no inverno. Alcança 1,70 m e pode compor canteiros e cercas vivas. Azul ou branca. ▶





**ALAMANDA** (*Allamanda cathartica*)  
 Floresce o ano todo. Se conduzida, vira uma trepadeira. Se não, mantém seu porte médio.



**LANTANA** (*Lantana camara*)  
 Perene, mistura os tons rosa, branco, vermelho e amarelo. Costuma atrair borboletas.



**ÉRICA** (*Cuphea gracilis*)  
 Brancas, rosa ou roxas, as flores surgem o ano todo. Adapta-se a floreiras e serve como forração.



**AGAPANTO** (*Agapanthus africanus*)  
 Desabrocha na primavera e no verão. Há ainda as variações branca e azul-clara.

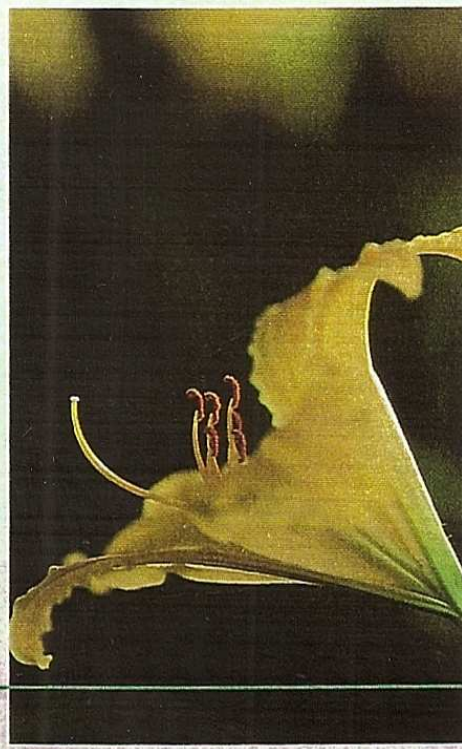

**LÍRIO-AMARELO** (*Hemerocallis flava*)  
 Sempre florido e durável (muito comum em canteiros públicos), também ocorre no tom alaranjado.

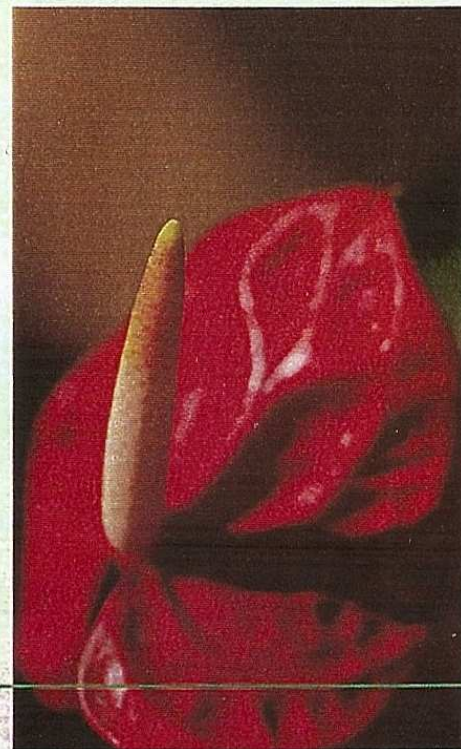

**ANTÚRIO** (*Anthurium andraeanum*)  
 As flores aparecem entre a primavera e o verão. Vai bem em vasos e só gosta de meia-sombra.





**FLOR-DO-GUARUJÁ** (*Turnera ulmifolia*)  
Formadas o ano todo, as flores abrem durante a manhã. Desenvolve-se até em solo pobre.

Reportagem: Marianne Wenzel/Fotos: Luís Gomes



**LISIMÁQUIA** (*Lysimachia congestiflora*)  
Sempre em flor, é forração que está na moda. Se colocada à meia-sombra sobrevive, mas não floresce.



**AZULZINHA** (*Evolvulus glomeratus*)  
Florida o ano todo, é comum em bordas de canteiros e floreiras. Sua versão branca chama-se gota-de-orvalho.

FORRAÇÕES – Altura: de 10 a 20 cm / Profundidade mínima da terra: 20 cm

Embora fáceis de cuidar, a gardênia e a lantana podem dar praga. Veja como evitar que as flores fiquem doentes no site [www.arquiteturaconstrucao.com.br](http://www.arquiteturaconstrucao.com.br).