

10 OPÇÕES DE MOLDURAS PARA DAR ACABAMENTO DIFERENCIADO DO PISO AO TETO

# casa & construção

arquitetura, reforma, interiores e paisagismo



NÚMERO 52 - PREÇO R\$ 9,90



ISSN 1677-8500

## CASA REÚNE O MELHOR DA VIDA NO CAMPO

Luz natural, espaços amplos,  
ar puro e natureza integrada.  
Tudo com orçamento enxuto

### 6 LIÇÕES DE CRIATIVIDADE

Materiais de descarte são atrações em banheiros

### USO MÁXIMO DO TERRENO

Área de lazer ganha piscina com raia e prainha



# Prioridade total para o jardim

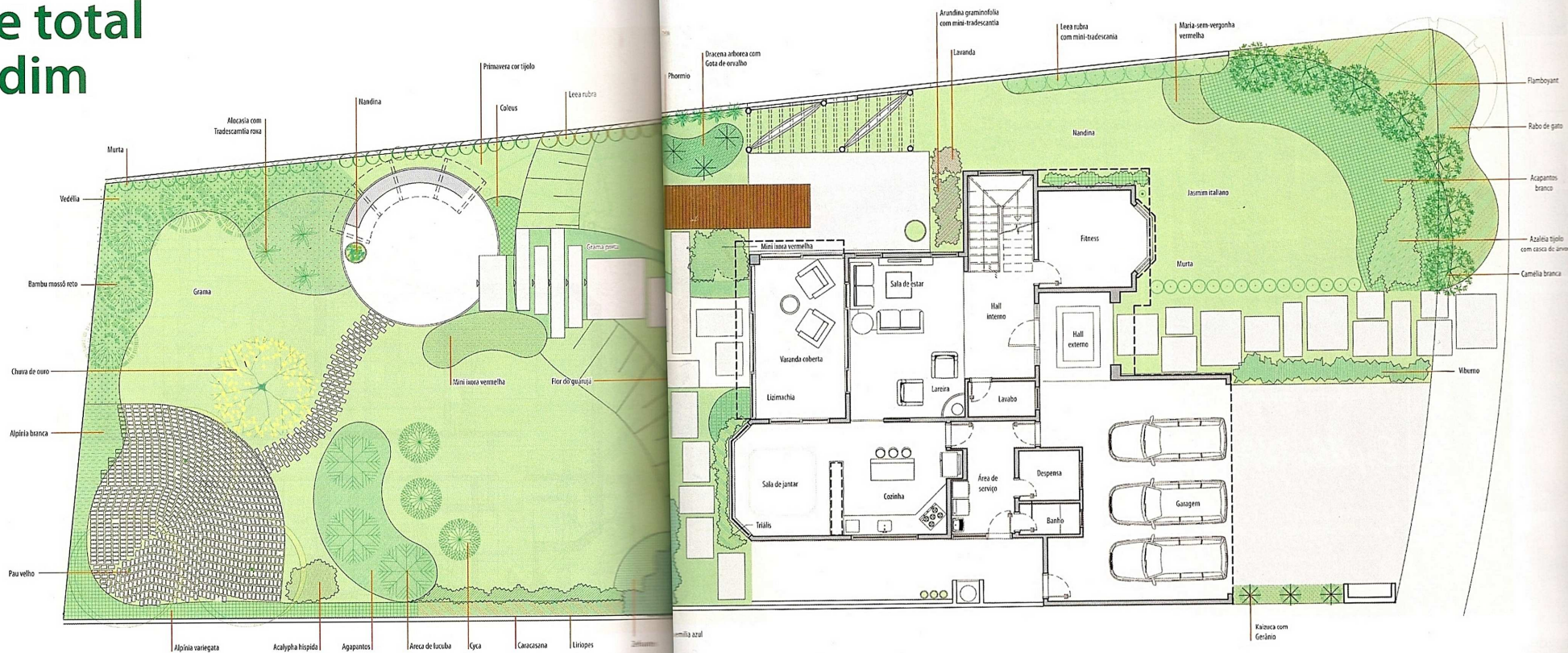

Texto: Renata Cattaruzzi

Contrariando a ordem comum dos programas de construção - primeiro o projeto arquitetônico, depois o planejamento paisagístico - o proprietário desta casa definiu que a edificação deveria ocupar o mínimo possível do lote, valorizando ao máximo as áreas livres.

Localizado em Alphaville, Barueri - SP, o terreno faz divisa com a área comum de preservação do condomínio e possui uma extensão de área verde nos fundos do lote. "A proposta foi desenvolver um projeto que desse uma continuidade visual dessa área, a fim de criar uma integração entre elas", contam as paisagistas Cássia Dias Ribeiro e Helena Lagoa. Para o fechamento visual necessário do lote, foram plantadas camélias dispostas em curva.

Nesse setor, o jardim funciona como uma continuidade da sala de fitness. "Na composição desse jardim foram utilizados azaleias, agapanthos, leéias e marias-sem-vergonha. Na distribuição foi considerada a época de floração das espécies, para que em todas as estações houvesse lindas flores."

O pau-ferro, como uma espécie de grande porte, oferece uma sombra rala, permitindo que outras espécies se desenvolvam abaixo da sua copa, e não obstrui o visual da área verde existente. Pequenos espaços de convivência e descanso surgem ao longo de diversos patamares nos fundos do lote, e um extenso gramado foi planejado com a intenção de prolongar o horizonte.

## Detalhes do projeto

Área do terreno: 950 m <sup>2</sup>
Área com paisagismo: 750 m <sup>2</sup>
Número de espécies usadas: aproximadamente 40 espécies
Tempo estimado de execução: 30 dias
Valor da criação do projeto paisagístico: R\$ 5 mil
Valor gasto com espécies: R\$ 12 mil
Valor total da execução da obra: (incluindo áreas piso, pergolado e espécies) - R\$ 95 mil

**Dias Lagoas**  
 Cássia Dias Ribeiro - (11) 8276-9845  
 Helena Lagoa - (11) 8264-7780  
 Escritório - (11) 5093-3045